

assar

assar architects company profile

inclusive
architecture

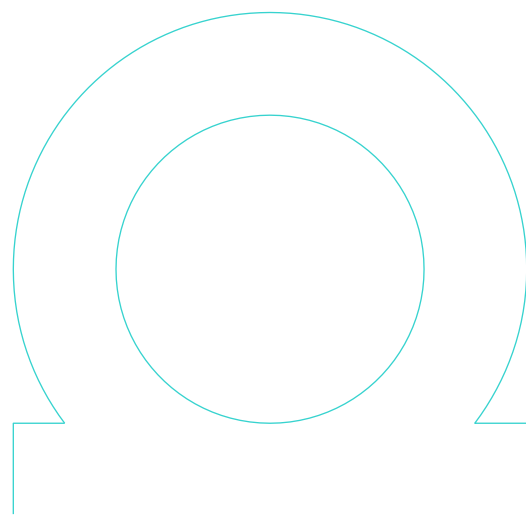

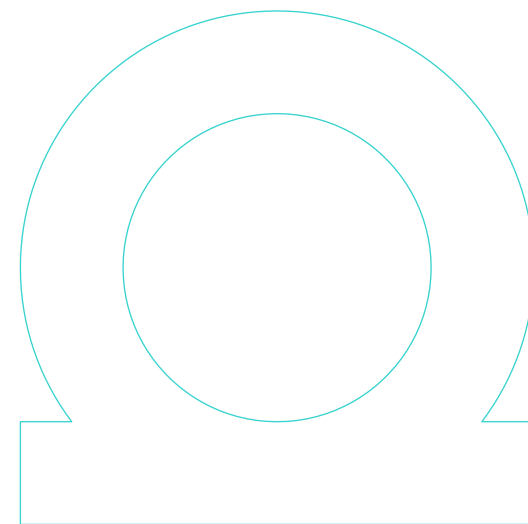
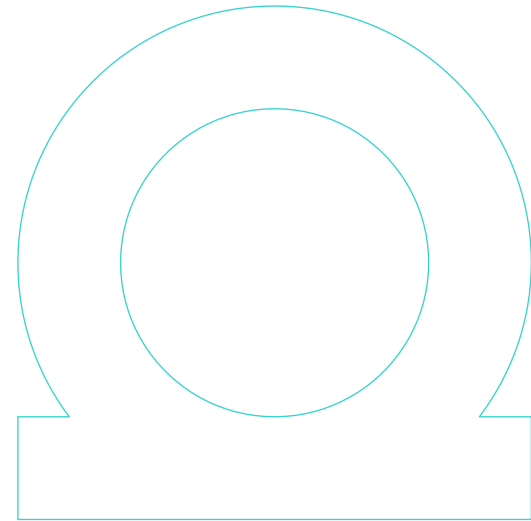
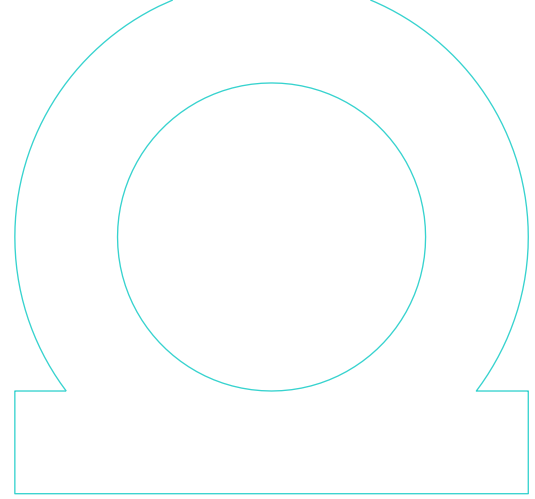

who
we
are?

renaud chevalier
chief executive officer

inclusive architecture

Bouwen voor iedereen

Architectuur bestaat alleen maar in haar relatie tot de mens.

Assar ziet inclusieve architectuur als een architectuur die rekening houdt met de behoeften – mobiliteit, wonen en werken – en met de diversiteit van elkeen – kinderen, volwassenen en senioren.

Een architectuur die in haar vorm inspirerend en evolutief is, en in haar gebruik voor iedereen toegankelijk.

Inclusief staat voor cocreëren

Plaatsen en ruimten ontwerpen voor de activiteiten van elk individu, inspelen op zijn aspiraties, het milieu beschermen, het integreren van technologie en veiligheidsnormen. Cocreatie ligt hier aan de basis.

Door onze vakkundigheid van architect en stedenbouwkundige te combineren met de inzichten en standpunten van de gebruikers, buurtbewoners en instellingen, biedt cocreatie een visie: die van een architectuur voor iedereen, verankerd in het heden en gericht op de toekomst.

Inclusief staat voor evolueren

Onze manier van leven en werken verandert continu. Zo ook evolueert voortdurend onze relatie tot technologie, tot energie, tot duurzaamheid en tot het milieu.

Een inclusieve architectuur ontwerpt en geeft vorm aan plaatsen van welbevinden, voor vandaag en morgen.

Inclusief staat voor de mens centraal stellen in elk project

Als architect laten we ons bij onze benadering leiden door ieders behoeften in de verschillende fasen van zijn leven. Zo ontstaat niet één maar een verscheidenheid aan modellen.

Door in elk project de mens centraal te stellen, blijkt natuurlijkerwijs de essentie van een inclusieve architectuur.

assar bevestigt deze benadering in al zijn projecten, zowel in België als in het buitenland en zonder onderscheid tussen woningen, kantoren, instellingen, rusthuizen of ziekenhuizen.

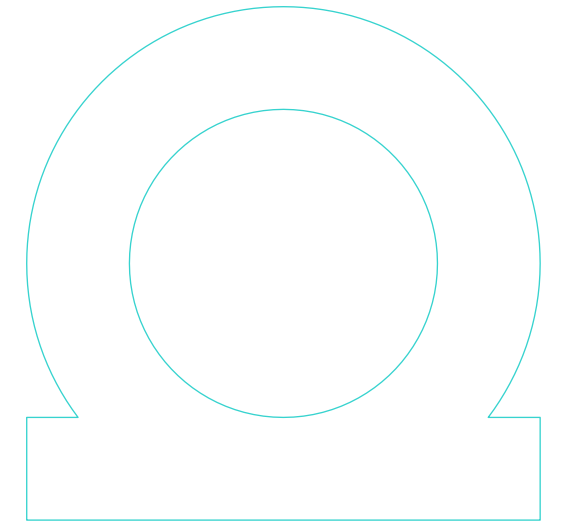

key figures

7 main activities sectors: offices, security, healthcare, laboratories & industry, housing, sports & entertainment, education

5 agencies

17 M€ turnover in 2023

27 partners

10 projects delivered in 2023

160 thousand sqm delivered in 2023

38 projects under construction

160 employee

brussels
paris
luxembourg
liège
antwerp

agencies

expertise

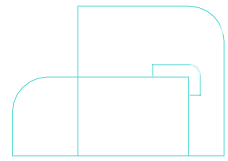

architecture

it's all about people

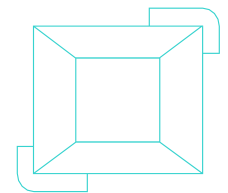

interior architecture

creating an identity

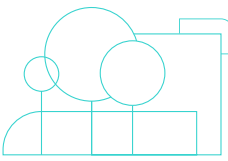

durability

constructing a sustainable future

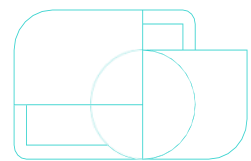

urban design & planning

organizing the city across multiple scales

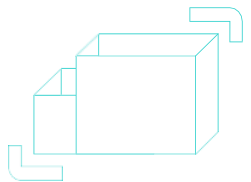

b.i.m

a collaborative tool that optimises the project management process

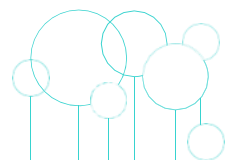

landscape design

bringing the richness of nature to the project

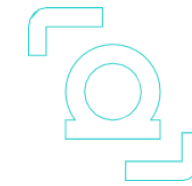

project management

the client's guarantee of quality

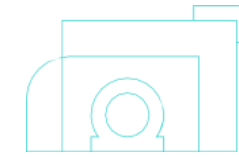

construction management

taking up the challenge of constraints

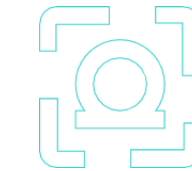

health & safety coordination

increasing value, minimising risk



feasibility studies

including all the variables



programming

understanding & being understood

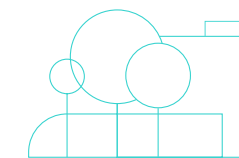

audit

writing out the potential future

Maria Middelaes hospital



hospital

gent (BE)

client · CH Maria Middelaes

budget · 120 M€

area · 64800 sqm / 631 beds

completion · 2015

special feature · in collaboration with EGM arch.

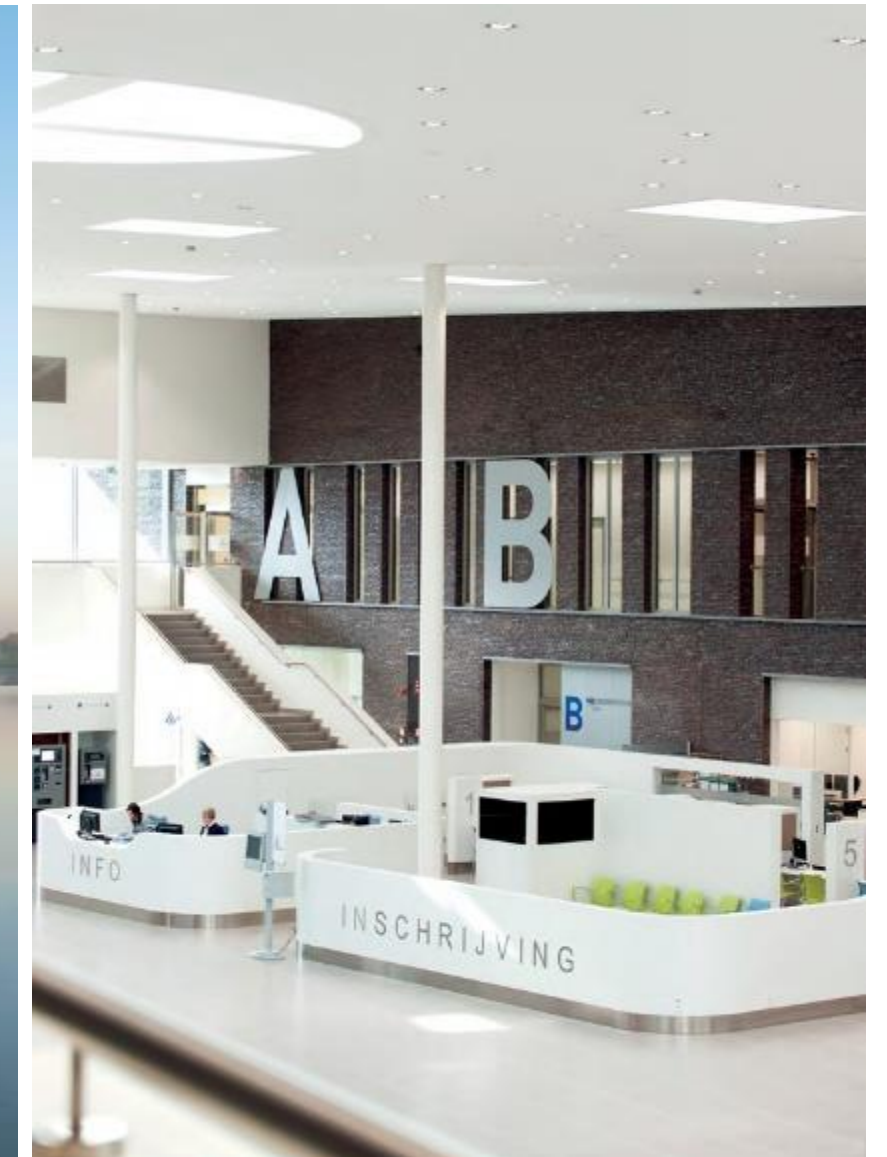

MontLégia hospital



regroupment of 3 hospitals into 1

liège (BE)

client · CHC

budget · 188 M€

surface area · 122.537 sqm / 764 beds

completion · 2020

special feature ·

- in collaboration with Artau
- BIM
- low energy



CHIREC Delta hospital



regroupment of 3 hospitals into 1

brussels (BE)
client · centre hospitalier interrégional Edith Cavell
budget · 224 M€
surface area · 104.000 sqm / 550 beds
completion · 2017
special feature ·
- optimized energy performances
- PEB conform
- Mipim Awards 2020 "Best Healthcare development"

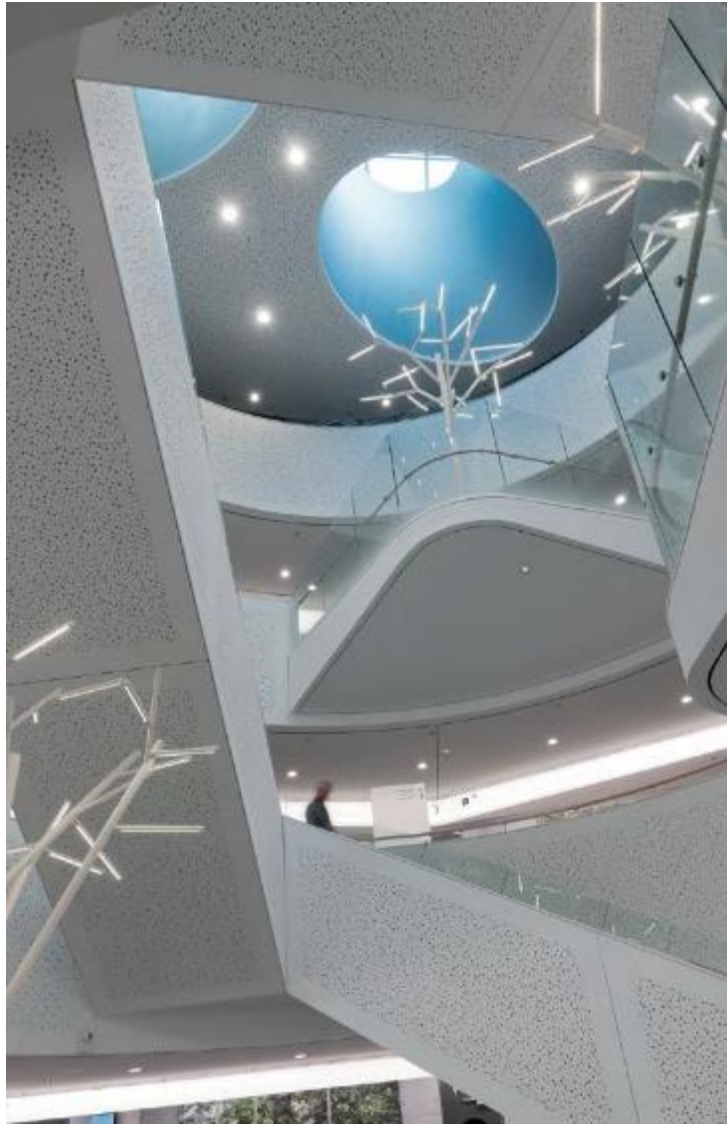

Heilig Hart Tienen hospital



hospital

tienen (BE)

client · hôpital régional RZ Heilig Hart Tienen

budget · 83 M€

area · 43 000 sqm

competition · 2019



« ontwerp vanuit het perspectief van zorgverleners en patiënten »



Operatie kwartier

Een goed uitgestippeld parcours draagt niet alleen bij aan het welzijn van het zorgpersoneel, maar verbetert ook het comfort en de veiligheid van de patiënt gedurende elke fase van hun zorgervaring. Dit zorgt voor een efficiëntere werkomgeving en een hogere kwaliteit van zorg.

Daarom is het van groot belang om het volledige traject nauwkeurig in kaart te brengen: van de voorbereidingen vóór de ingreep, de processen in de operatiekamer, tot aan het ontslag van de patiënt.

parcours naar inclusieve architectuur

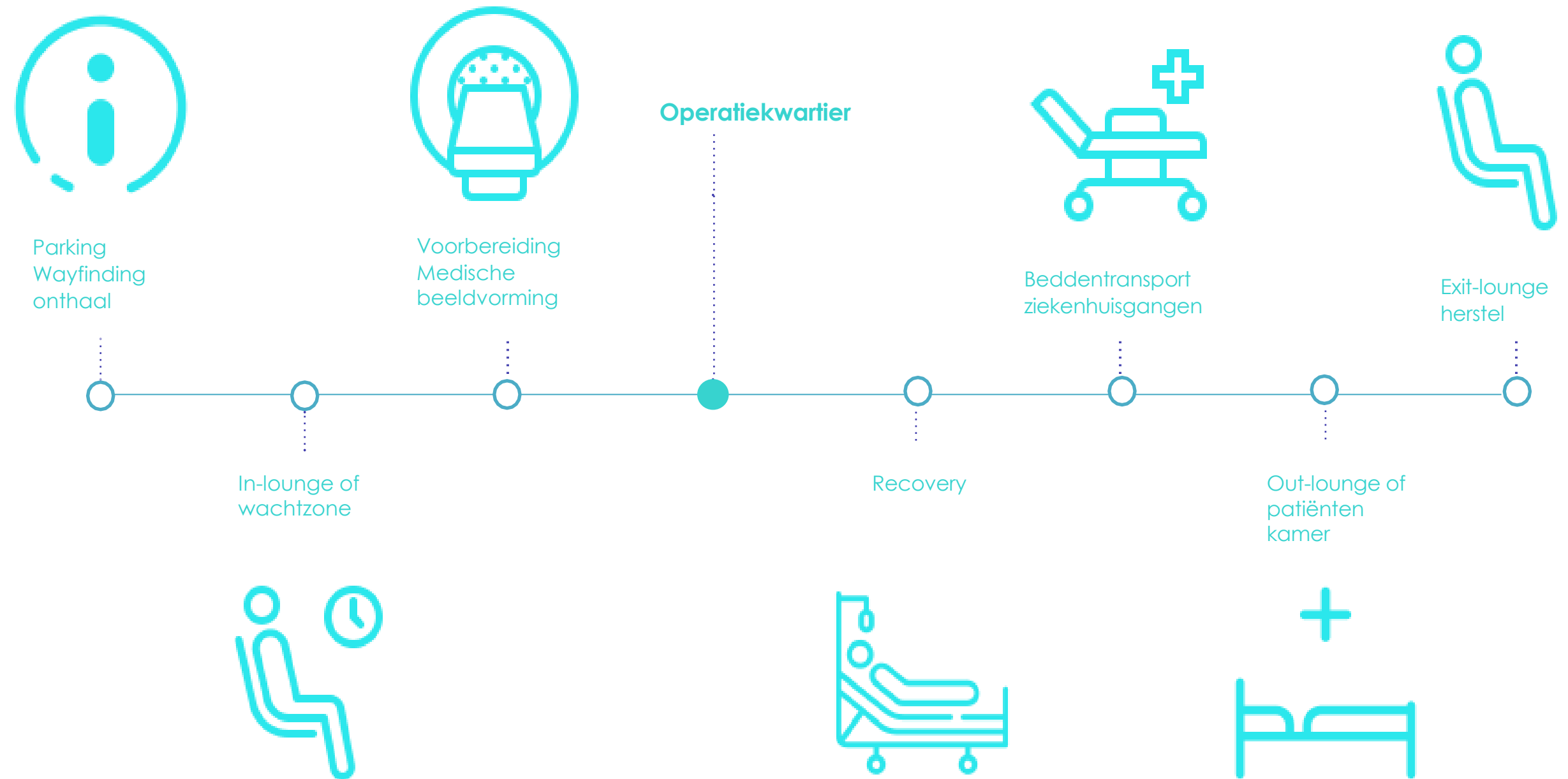

versterken van patiëntautonomie

- stress reduceren voor patiënt en bezoekers
- naadloos traject van parkeerplaats tot bestemming
- infopunt of balie als eye-catcher voorzien
- Warme en uitnodigende inrichting om de drempel te verlagen

Parking
Wayfinding
onthaal





Parking
Wayfinding
onthaal



het belang van patiëntprivacy

- controle aan patiënten geven over hoe ze interactie willen hebben met anderen
- de mogelijkheid om je af te zonderen en ervoor te zorgen dat ongewenste inkijk vanuit gangen wordt voorkomen
- privégesprekken met verpleging in afgeschermdde omgeving

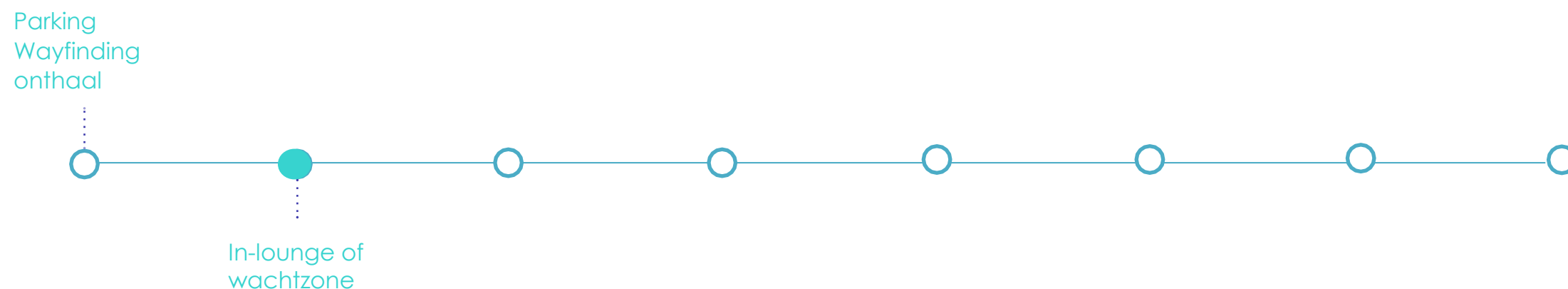



Parking
Wayfinding
onthaal



In-lounge of
wachtzone

vermenselijken van steriele ruimtes

- technische ruimtes dienen esthetisch aantrekkelijk te zijn
- creëren van geruststellende omgeving met natuurbeelden of verwijzingen naar de natuur
- integreren van medisch apparatuur, voor meer werkcomfort van het zorgteam

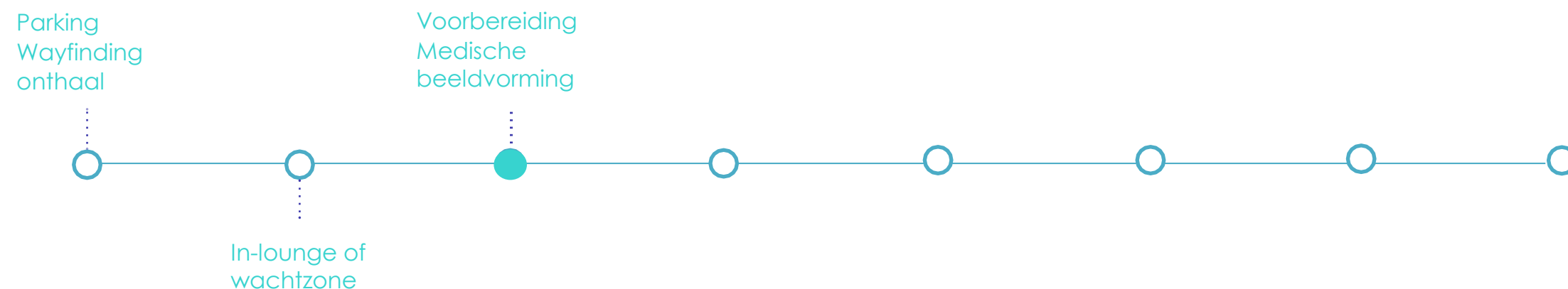



Parking
Wayfinding
onthaal

Vorbereitung
Medische
beeldvorming

In-lounge of
wachtzone



good practice stimuleren

- creëren van een omgeving die het zorgpersoneel in staat stelt te presteren
- cocreatie, door de gebruikers maximaal te betrekken bij het ontwerp
- de OP- zalen voorzien van veel daglicht
- digitaliseren van administratie om werklust personeel te verlagen

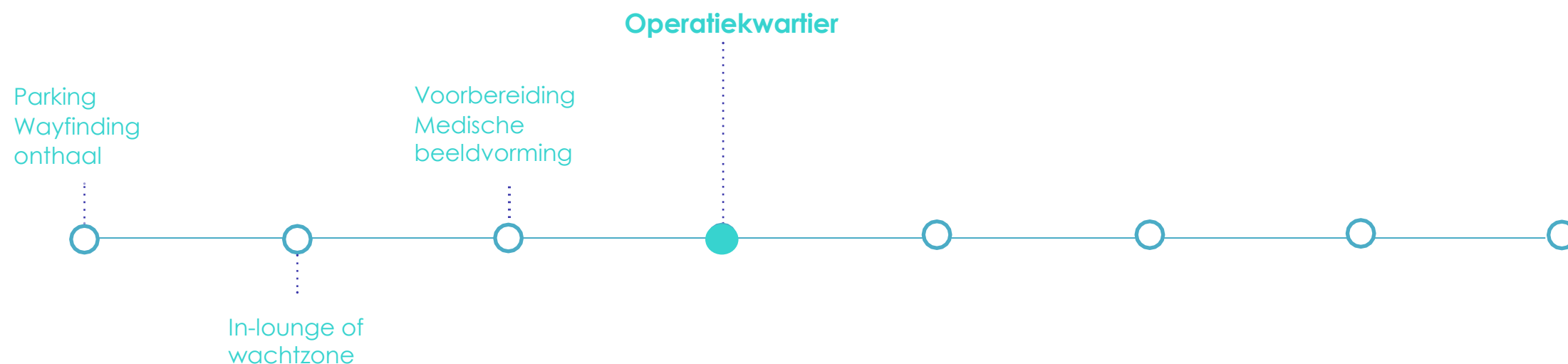

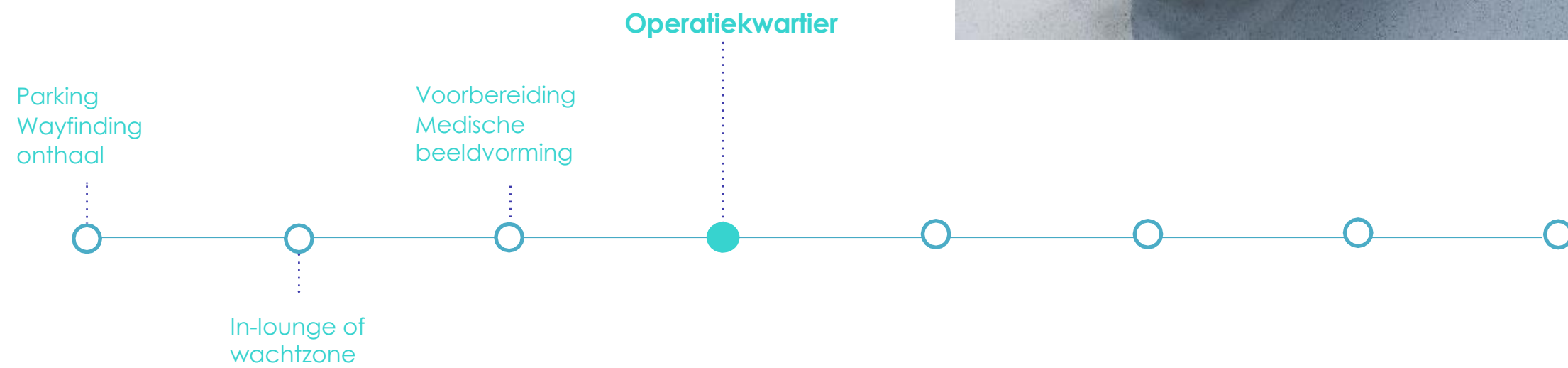

aangename zorgomgeving

- een aangename omgeving kan het zorgpersoneel stimuleren en de kwaliteit van de zorg verbeteren.
- een healing environment draagt bij aan een sneller herstel, minder pijn, een lager infectierisico, grotere tevredenheid en minder stress.
- trekt hooggekwalificeerde medewerkers aan en verhoogt het personeelsbehoud, wat in deze tijd van personeelstekorten in de zorg essentieel is.

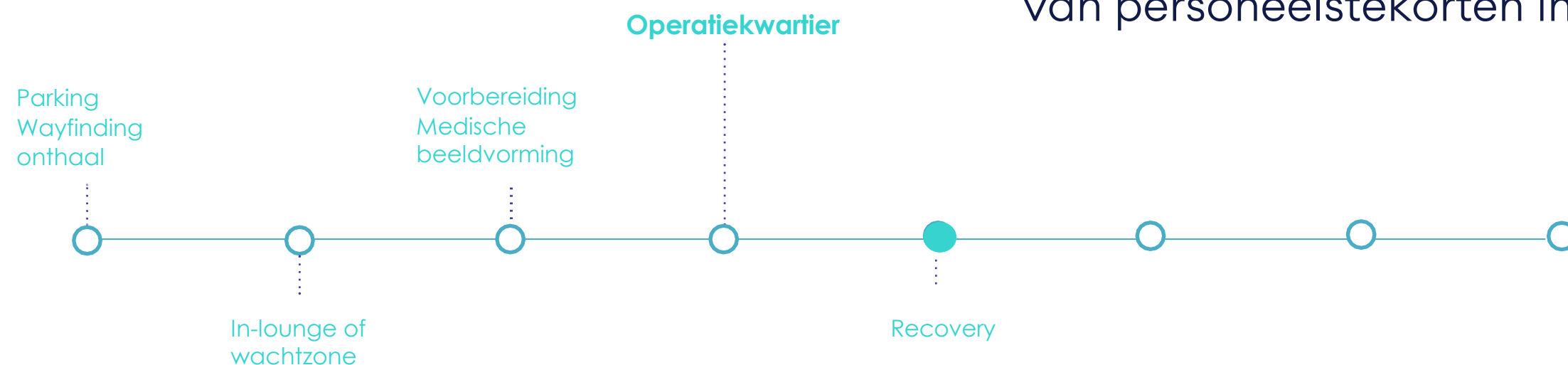

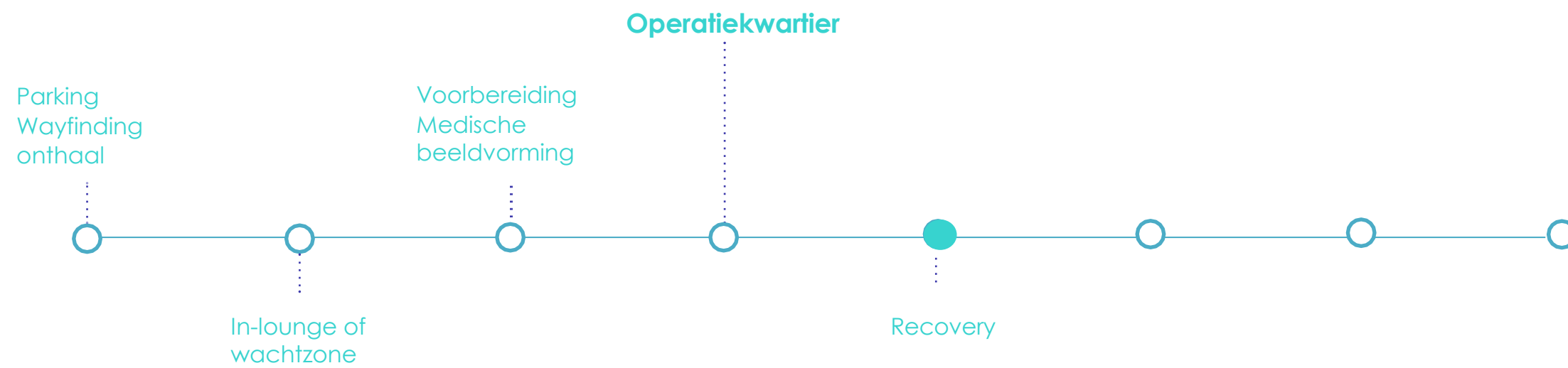

comfort versus functionaliteit

- transport binnen het ziekenhuis
vergemakkelijken en beperken
- scheiding van de flows ambulante en niet
ambulante patiënten
- aandacht voor aparte wachtpunten voor
bedden met de nodige afscherming
- decentraliseren van verlichtingstoestellen in de
gangen alsook het aanpassen van
kleurtemperatuur
- aandacht voor de wanden vermindert steriele
sfeer vanuit perspectief patiënt in bed

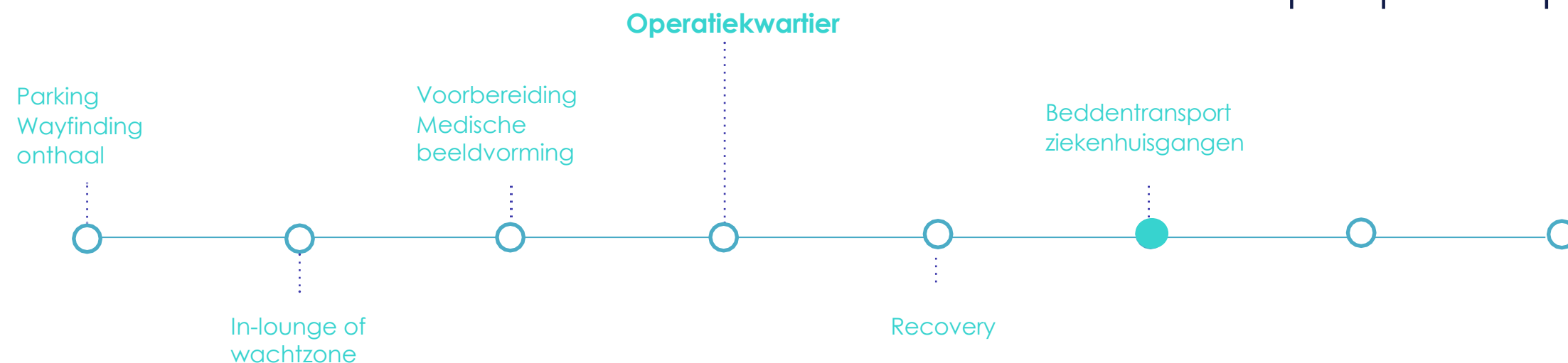

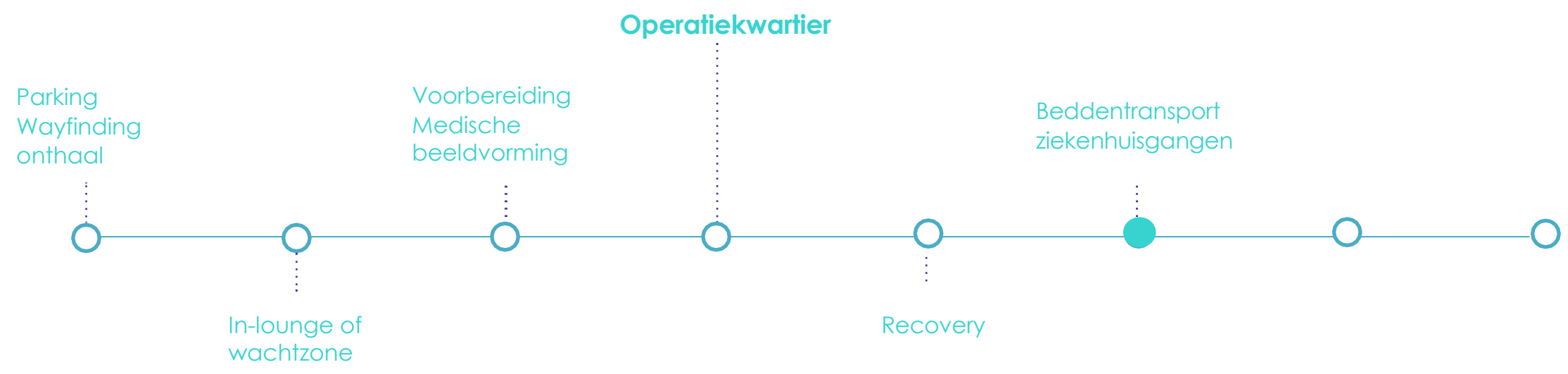

inclusieve helende architectuur

- inclusief beperkt zich niet tot rolstoeltoegankelijkheid, inspelen op alle zintuigen.
- voor enkele uren of dagen wordt de kamer of lounge, de leefwereld van de patiënt
- het beleven van dag-nacht cyclus is een belangrijk aspect binnen het welzijn.
- discreet inwerken van nieuwe technologieën ter ondersteuning van de zorg.

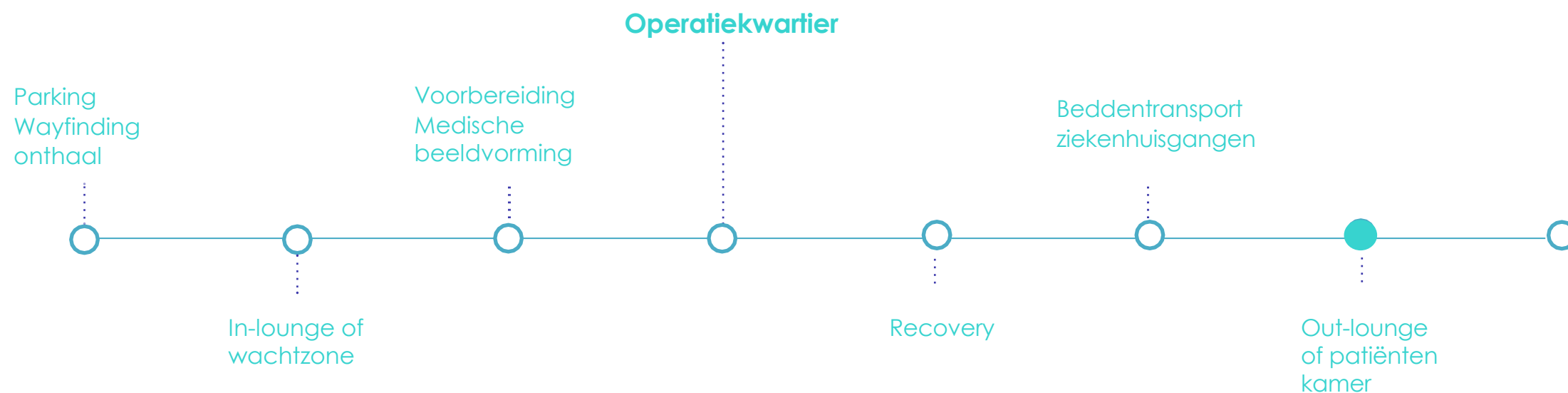

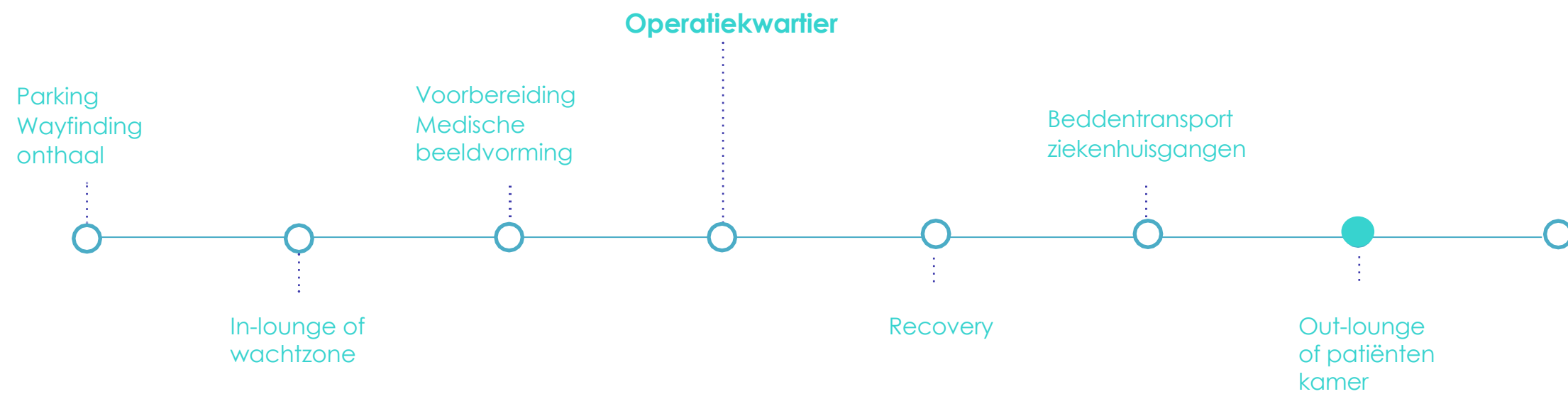

patiënt-participatie

- patiënten meer betrekken bij het zorgproces
- ontwikkeling van “mobile health“ monitoring van patiënten op afstand, ruimtes moeten kunnen evolueren.
- gebruik van kunstmatige intelligentie om meer tijd met de patiënt door te brengen
- steriele sfeer vervangen door hotelsfeer

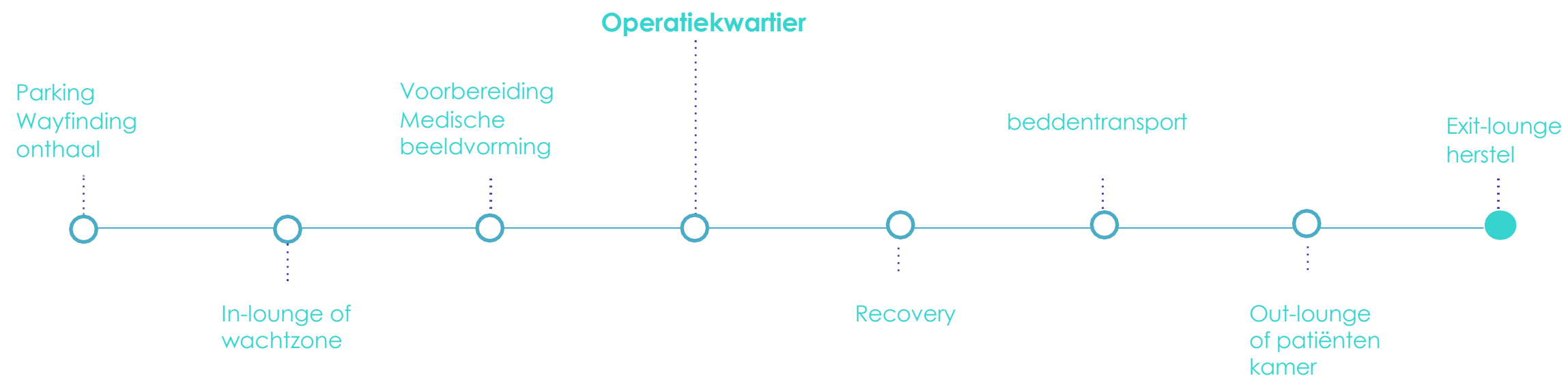

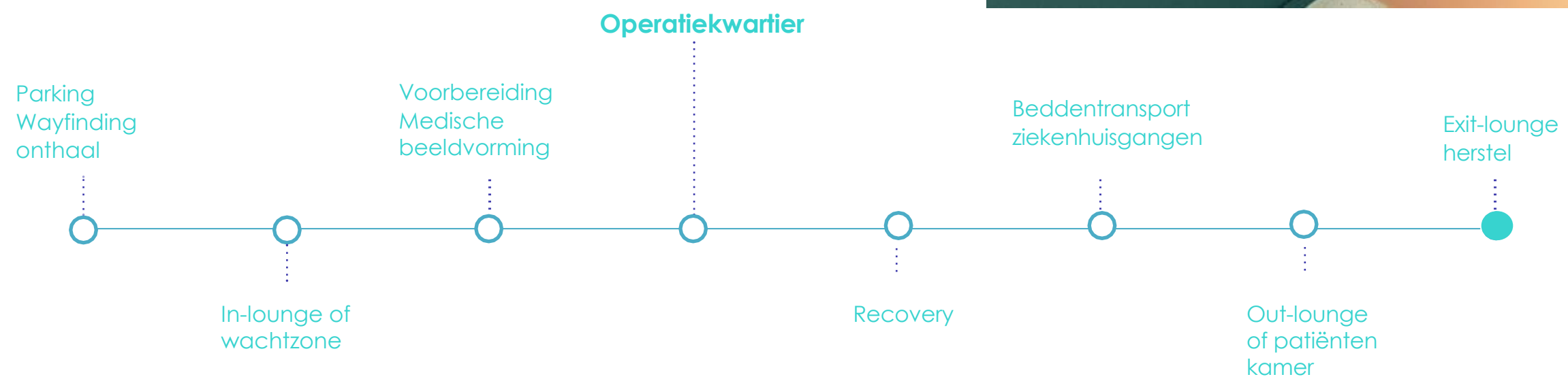



**« het belangrijkste is dat we de
samenleving een instrument
bieden om beter voor mensen te
zorgen »**